РЕСПУБЛИКА БЕЛАРУСЬ

ПАСПОРТ
воинского захоронения
(захоронения жертв войн)

2613
(учетный номер)

1. Место и дата захоронения Могилевская область, Глусский район, Катковский сельсовет, аг. Берёзовка, гражданское кладбище, 1944 г.
(область, район, город, сельсовет, населенный пункт, число, месяц, год)

2. Вид захоронения братская могила

3. Охранная зона (границы захоронения) 2,0 х 2,5 м

4. Краткое описание захоронения и его состояние обелиск из бетона и мраморной крошки, металлическая ограда, 1969 г., состояние удовлетворительное

5. Количество захороненных:

Всего	В том числе по категориям:								Из них		Примечание
	военнослужащих		участников сопротивления		военнопленных		жертв войн				
	известных	неизвестных	известных	неизвестных	известных	неизвестных	известных	неизвестных	известных	неизвестных	
5	1	4	-	-	-	-	-	-	1	4	

6. Персональные сведения о захороненных:

№ п/п	Воинское звание	Фамилия	Собственное имя	Отчество (если таковое имеется)	Дата рождения	Дата гибели или смерти	Место первичного захоронения	Место службы	Место рождения и призыва
1	гвардии рядовой	Колодич	Гаврил	Иванович	1899	28.06. 1944	д.Березовка	162 гв.сп, 54 гв.сд, 3 гв. ск, 28А, 1 БелФ; стрелок	УССР, Ровенская обл., Рокитновский р-н, с.Познань; призван 21.01.1944, Рокитновский РВК Ровенской обл.

7. Кто осуществляет уход за захоронением Катковский сельский исполнительный комитет, Берёзовский СДК

8. Фотоснимок захоронения

9. Карта расположения

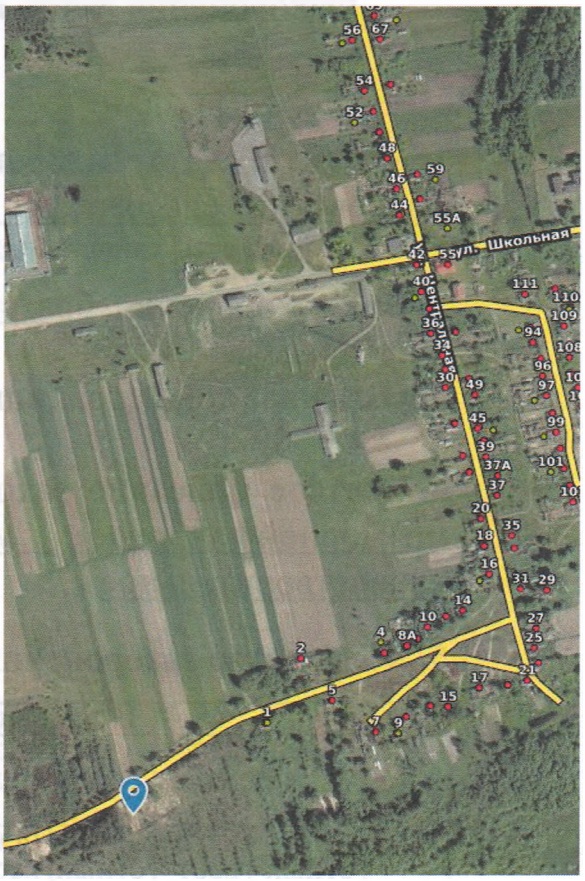

10. Дополнительная информация
координаты 52.807510, 28.796017 (52°48'27.0" N, 28°47'45.7" E)

11. Подписи уполномоченных представителей:

Местного исполнительного
и распорядительного органа
базового территориального
уровня
МП

« 10 » января 2024 г.

Председатель
Глусского районного
исполнительного комитета

В.В.Книга

Военного комиссариата

МП

« 10 » января 2024 г.

Начальник обособленной группы
(Глусского района) военного
комиссариата города Бобруйска,
Бобруйского, Глусского
и Кировского районов

В.В.Пархамович