РЕСПУБЛИКА БЕЛАРУСЬ

ПАСПОРТ
воинского захоронения
(захоронения жертв войн)

3068

(учетный номер)

1. Место и дата захоронения Могилевская область, Глусский район, Заволочицкий сельсовет, д. Городок, гражданское кладбище, 1944 гг.
(область, район, город, сельсовет, населенный пункт, число, месяц, год)

2. Вид захоронения братская могила

3. Охранная зона (границы захоронения) 2,0 х 2,5 м

4. Краткое описание захоронения и его состояние обелиск изготовлен из бетона и мраморной крошки, установлен в 1969 году, металлическая ограда, состояние удовлетворительное

5. Количество захороненных:

Всего	В том числе по категориям:								Из них		Примечание
	военнослужащих		участников сопротивления		военнопленных		жертв войн				
	известных	неизвестных	известных	неизвестных	известных	неизвестных	известных	неизвестных	известных	неизвестных	
2	1	1	-	-	-	-	-	-	1	1	

6. Персональные сведения о захороненных:

№ п/п	Воинское звание	Фамилия	Собственное имя	Отчество (если таковое имеется)	Дата рождения	Дата гибели или смерти	Место первичного захоронения	Место службы	Место рождения и призыва
1	гвардии подполковник	Преловский	Иван	Илларионович	1908	27.06. 1944	д. Городок	274 омбон, 1 мк, 1 БелФ; командир батальона	Архангельская обл., Красноборский р-н, д.Бегулинская. Призван в 1933 г.

7. Кто осуществляет уход за захоронением Заволочицкий сельский исполнительный комитет, УЗ «Областной детский центр медицинской реабилитации «Космос»

8. Фотоснимок захоронения

9. Карта расположения

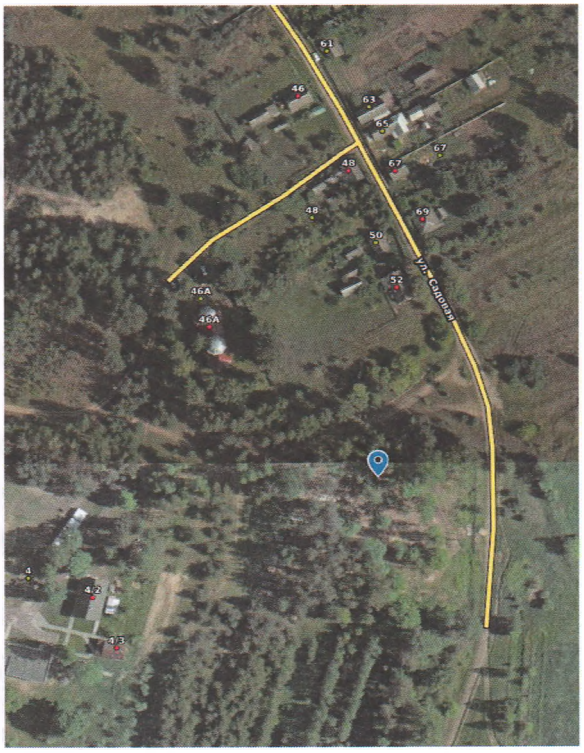

10. Дополнительная информация
координаты 53.041470, 28.765627 (53°02'29.3" N, 28°45'56.3" E)

11. Подписи уполномоченных представителей:

Местного исполнительного и распорядительного органа базового территориального уровня
МП

«24» сентября 2024 г.

Председатель
Глусского районного исполнительного комитета

А.А. Журавлёв

Военного комиссариата
МП

«24» сентября 2024 г.

Начальник обособленной группы (Глусского района) военного комиссариата города Бобруйска, Бобруйского, Глусского и Кировского районов

С.Г.Корбут