РЕСПУБЛИКА БЕЛАРУСЬ

ПАСПОРТ
воинского захоронения
(захоронения жертв войн)

3088

(учетный номер)

1. Место и дата захоронения Могилевская область, Глусский район, Заволочицкий сельсовет, д. Симоновичи, у шоссе Брест-Москва, 1941-1944 гг.

(область, район, город, сельсовет, населенный пункт, число, месяц, год)

2. Вид захоронения братская могила

3. Охранная зона (границы захоронения) 3,0 х 3,0 м

4. Краткое описание захоронения и его состояние обелиск изготовлен из бетона и мраморной крошки, установлен в 1969 году, металлическая ограда, состояние удовлетворительное

5. Количество захороненных:

Всего	В том числе по категориям:								Из них		Примечание
	военнослужащих		участников сопротивления		военнопленных		жертв войн				
	известных	неизвестных	известных	неизвестных	известных	неизвестных	известных	неизвестных	известных	неизвестных	
175	2	172	1	-	-	-	-	-	3	172	

6. Персональные сведения о захороненных:

№ п/п	Воинское звание	Фамилия	Собственное имя	Отчество (если таковое имеется)	Дата рождения	Дата гибели или смерти	Место первичного захоронения	Место службы	Место рождения и призыва
1	ефрейтор	Ковешников	Василий	Степанович	1917	29.06. 1944	совхоз Заволочицы	219 тбр, 1 мк, 28 А, 1 БелФ; ком.башни танка	Куйбышевская обл., ст. Погромы; призван Ленинский РВК, г.Ташкент, 1942
2	рядовой	Остальянов	Петр	Ефимович		июль 1944	д. Симоновичи		
3	партизан	Савич	Петр	Митрофанович	1902	17.07. 1943	д. Симоновичи	отряд им. Дзержинского, 161-я бр. мм. Котовского	Глусский р-н, д. Симоновичи

7. Кто осуществляет уход за захоронением Заволочицкий сельский исполнительный комитет, Представительство Белгосстрах по Глусскому району

8. Фотоснимок захоронения

9. Карта расположения

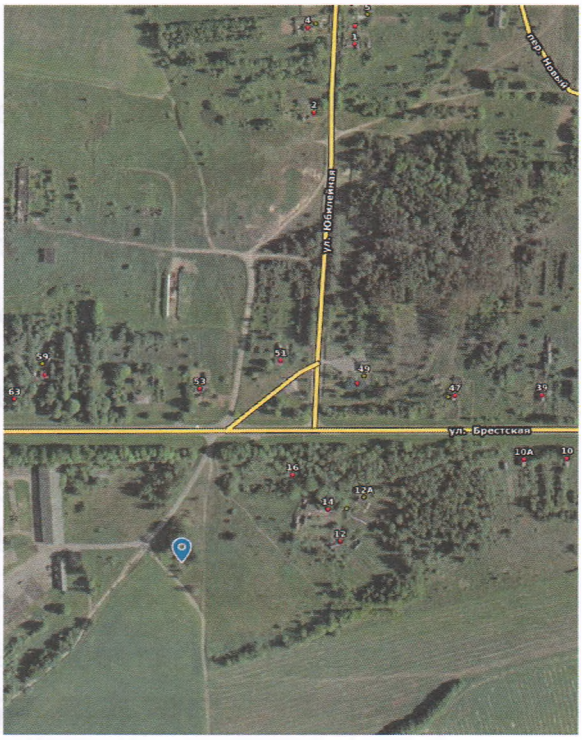

10. Дополнительная информация
координаты 53.070904, 28.625544 (53°04'15.3" N, 28°37'32.0" E)

11. Подписи уполномоченных представителей:

Местного исполнительного
и распорядительного органа
базового территориального
уровня
МП

«24» сентября 2024 г.

Председатель
Глусского районного
исполнительного комитета

А.А. Журавлёв

Военного комиссариата

МП

«24» сентября 2024 г.

Начальник обособленной группы
(Глусского района) военного
комиссариата города Бобруйска,
Бобруйского, Глусского
и Кировского районов

С.Г.Корбут