РЕСПУБЛИКА БЕЛАРУСЬ

ПАСПОРТ

воинского захоронения
(захоронения жертв войн)

5405
(учетный номер)

1. Место и дата захоронения Могилевская область, Глусский район, Хвастовичский сельсовет, 2 км. юго-восточнее д. Мыслотино, 1941 - 1943 гг.
(область, район, город, сельсовет, населенный пункт, число, месяц, год)

2. Вид захоронения место массового уничтожения

3. Охранная зона (границы захоронения) 30,0 х 30,0 м

4. Краткое описание захоронения и его состояние обелиск из металла и бетона (1958 г.) и 6 барельефов (2011 г.), земляная насыпь с деревянным крестом, состояние удовлетворительное

5. Количество захороненных:

Всего	В том числе по категориям:								Из них		Примечание
	военнослужащих		участников сопротивления		военнопленных		жертв войн				
	известных	неизвестных	известных	неизвестных	известных	неизвестных	известных	неизвестных	известных	неизвестных	
2002	-	-	-	-	-	-	2	2000	-	-	

6. Персональные сведения о захороненных:

№ п/п	Воинское звание	Фамилия	Собственное имя	Отчество (если таковое имеется)	Дата рождения	Дата гибели или смерти	Место первичного захоронения	Место службы	Место рождения и призыва
1	-	Чалапан	Владимир	Федорович	-	февраль 1944	лесной массив у д. Амур	-	-
2	-	Чалапан	Ольга	Федоровна	-	февраль 1944	лесной массив у д. Амур	-	-

7. Кто осуществляет уход за захоронением Хвастовичский сельский исполнительный комитет, ГУО «Глусская средняя школа № 2 имени И.И.Захаренко»

8. Фотоснимок захоронения

9. Карта расположения

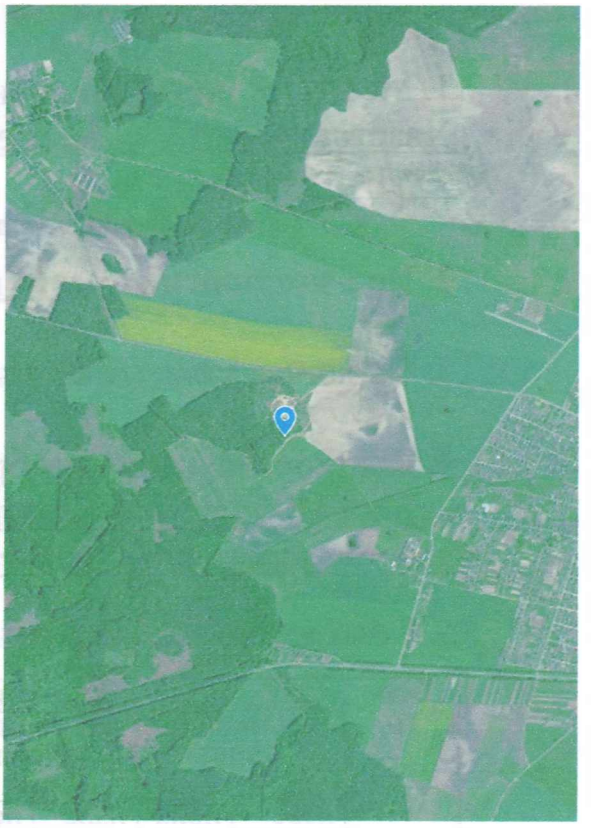

10. Дополнительная информация
координаты 52.903943, 28.643257 (52°54'14" N, 28°38'36" E)

11. Подписи уполномоченных представителей:

Местного исполнительного и распорядительного органа базового территориального уровня
МП

Председатель Глусского районного исполнительного комитета

«19» мая 2023 г. В.В.Книга

Военного комиссариата

МП

Начальник обособленной группы (Глусского района) военного комиссариата города Бобруйска, Бобруйского, Глусского и Кировского районов

«19» мая 2023 г. В.В.Пархамович